

**PLIEGO DE CLÁUSULAS ADMINISTRATIVAS PARTICULARES PARA
LA CONTRATACION DE LA OBRA DOTACIÓN DE SERVICIOS Y
MEJORA DE LA ACCESIBILIDAD AL PARQUE JOAN MAS.
PROCEDIMIENTO ABIERTO, TRAMITACION URGENTE**

ANEJO 1: MEJORAS VALORABLES AUTOMÁTICAMENTE

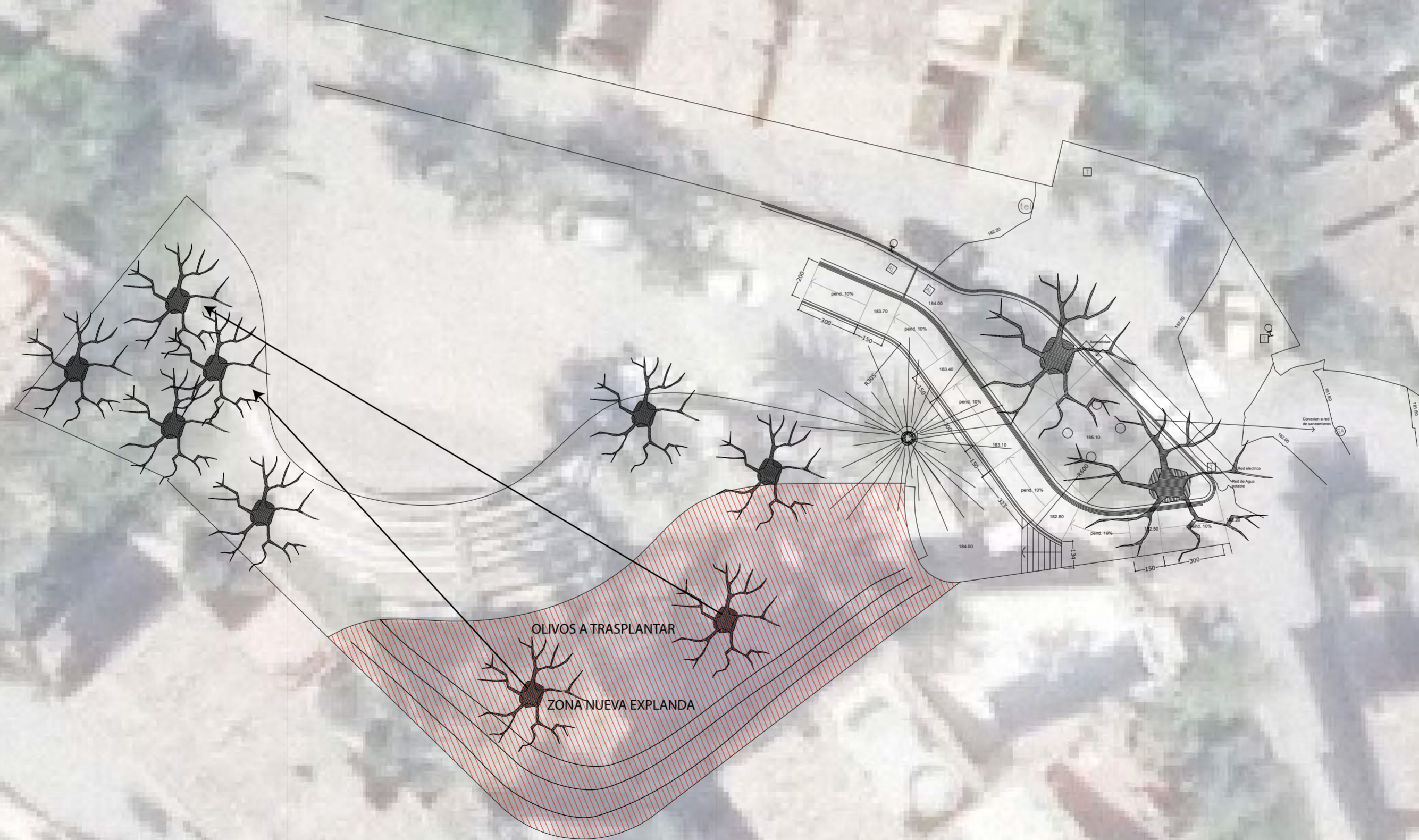

REVISIÓN	POR	FECHA

P. JOAN MAS 1606

ARQUITECTO MIGUEL ROS MONTANER
COL. 678740 / Nº.COAIB 951785

PROYECTO PROYECTO BÁSICO Y DE EJECUCIÓN
DOTACIÓN DE SERVICIOS Y ACCESIBILIDAD

SITUACIÓN PARQUE JOAN MAS
DEIÀ 07179. ISLAS BALEARES

PROPIETARIO AJUNTAMENT DE DEIÀ

HOJA:
00 // PLANO ACTUACIONES
DE MEJORA

DESCRIPCIÓN: PROYECTO BÁSICO Y DE EJECUCIÓN
ESCALA: 1 / 100
DIN: A2
FECHA: NOVIEMBRE 2016
ARCHIVO: 161023_Proyecto Ejecución.dwg
FIRMADO:

Arquitecto Propietario

MEDICIONES Y PRESUPUESTO DE MEJORAS

Proyecto "Dotación de servicios y mejoras en la accesibilidad al parquet Joan Mas de Deia"

Capítulo A Acondicionamiento del terreno										
ACE010	m³	Excavación de tierras para explanación en tierra blanda, con medios mecánicos, retirada de los materiales excavados y carga a camión.	62.500	151.25	1.2	27.50	0.2	9.38	0.1	188.13
ACA010	m²	Desbroce y limpieza del terreno, hasta una profundidad mínima de 25 cm, con medios mecánicos, retirada de los materiales excavados y carga a camión, sin incluir transporte a vertedero autorizado.	225.000	177.75	1.5	40.50	0.3	11.25	0.1	229.50
ACR030	m³	Relleno en trasdós de muro de hormigón, con tierra de la propia excavación con medios mecánicos, y compactación al 90% del Proctor Modificado con pisón vibrante de guiado manual.	62.500	122.51	1.0	685.63	5.7	41.24	0.3	849.38
ACR070	m³	Extendido de tierras con material de la propia excavación, con medios mecánicos.	10.000	7.10	0.1	22.90	0.2	1.50		31.50
ACT010	m³	Transporte de tierras dentro de la obra, a una distancia menor de 0.5 km, considerando ida, descarga y vuelta.	62.500	65.00	0.5			3.13		68.13
ACR050	m²	Compactación de explanada a cielo abierto, con medios mecánicos, al 90% del Proctor Modificado.	175.000	2.500.75	20.6	274.75	2.3	141.75	1.2	2.917.25
Total capítulo A				3.024.36	24.9	1,051.28	8.7	208.25	1.7	4,283.89
Capítulo C Cimentaciones										
CCC010	m³	Muro de contención de tierras de mampostería ordinaria de piedra caliza, a una cara vista, de 20 a 50 cm de espesor y de hasta 3 m de altura, recibida con mortero de cemento industrial, color gris, M-5, suministrado a granel, sin incluir cimentación.	7.500	701.93	5.8	2.004.76	16.5	167.46	1.4	2,916.83
Total capítulo C				701.93	5.8	2,004.76	16.5	167.46	1.4	2,916.83
Capítulo J Jardinería										
JSP020	Ud	Trasplante de árbol de 160 cm de diámetro, con trasplantadora.	2.000	2.063.08	17.0	139.84	1.2	111.46	0.9	2,314.38
Total capítulo J				2,063.08	17.0	139.84	1.2	111.46	0.9	2,314.38
Capítulo T Equipamiento urbano										

Código	Ud	Resumen	Cantidad	Materiales	%	Maquinaria	%	Mano de obra	%	Otros	%	Importe
TJV010	m	Valla para área de juegos infantiles, de 0,80 m de altura, formada por postes verticales y dos travesaños horizontales de madera de pino silvestre, tratada en autoclave, acabada con barniz protector, y tablas verticales de madera de extremos redondeados y cantos romos, de varios colores, con tornillería de acero galvanizado, embutida y protegida con tapones de seguridad, fijada a una superficie soporte (no incluida en este precio).	15.000	2,062.65	17.0			277.95	2.3	118.35	1.0	2,458.95
TJV020	Ud	Puerta de acceso en vallado de madera, de área de juegos infantiles, de 1,10x0,80 m, fijada a una superficie soporte (no incluida en este precio).	1.000	125.04	1.0			18.53	0.2	7.26	0.1	150.83
Total capítulo T				2,187.69	18.0			296.48	2.4	125.61	1.0	2,609.78
Total obra				2,889.62	23.8	5,130.12	42.3	3,492.36	28.8	612.78	5.1	12,124.88

Asciede el presupuesto de ejecución material (PEM) a DOCE MIL CIENTO VEINTICUATRO EUROS CON OCHENTA Y OCHO CENTIMOS

RESUMEN DE PRESUPUESTO

01 Mejoras 12,124.88

Total: 12,124.88

Total PEM 12,124.88

Beneficio Industrial (6% PEM) 727,49 €
Gastos Generales (13% PEM) 1.576,23 €

Total valor estimado del contrato 14.428,60 €

Total presupuesto para conocimiento de la Administración
(IVA 21%) **17.458,61 €**

Asciende el total presupuesto para conocimiento de la Administración a la expresada cantidad de DIECISIETE MIL CUATROCIENTOS CINCUENTA Y OCHO EUROS Y SESENTA Y UN CENTIMOS

En Palma a 1 de Noviembre 2016

El arquitecto

Miguel Ros Montaner

El promotor

Ajuntament de Deià

**PLIEGO DE CLÁUSULAS ADMINISTRATIVAS PARTICULARES PARA
LA CONTRATACION DE LA OBRA DOTACIÓN DE SERVICIOS Y
MEJORA DE LA ACCESIBILIDAD AL PARQUE JOAN MAS.
PROCEDIMIENTO ABIERTO, TRAMITACION URGENTE**

**ANEJO 2: CARTEL DE OBRAS
MODELO DE CARTEL DE OBRAS**



**PLA ESPECIAL D'INVERSIONS
FINANCERAMENT SOSTENIBLES
2016-2017**

OBRA:
.....
.....

AJUNTAMENT
.....

PRESSUPOST:€
APORTACIÓ CONSELL DE MALLORCA:€

EMPRESA CONSTRUCTORA:
.....

■ Pantone 280

■ Pantone 116

Negre

Blanc

Tipografia: Frutiger Roman
Tamany

] 1,15%

- 0,50%

] Ref: 1

] 0,95%

] 0,95%

- 0,95%

- 0,60%

] 0,95%
] 0,95%

Cartell 1,00 m x 2,00 m